求是報

社址福州南台大廟前

登記證　中宣會中字第二四八九號　內政部警字第四五九七號

電報掛號三〇一六一　電話二〇四五

本日出版二大張

第五千九百七十八號

福州市海外歸國華僑公會僑賓館開幕宣言

本館爲應海外中華僑胞之需要志愿回國創辦實業或獻身國家歸者絡繹不絕本館以潮流所趨應運而生專供招待歸僑藉資聯絡俾其蒞止有所志愿克售形式雖似營業實際社團運用（設立主旨）一，充展迎賓館之不逮聯絡歸僑及各界感情二，介紹加入華僑公會會員及中國航空協會福建省分會會員三，徵求華僑概各界投資倡辦實業以便安置勞工生活四，代領出入歸國僑胞護照證明書以利旅行（局部組織）一，特建宿舍以便華僑及各界住宿二，附設菜部專辦中西雅菜以便客餐三，附設閱報室評話場收音機跳舞場以供俱樂案經福州市海外歸國華僑公會執監聯席會議議決呈請各主管官署備案准予特殊優待以利僑運各在案茲特選定國歷七月五日（星期日）即古歷五月十七日開幕歡迎各界參觀特此宣言

注意　本館與迎賓館同屬於華僑公會名稱雖異所負使命與主旨則一　志愿投資墾殖區實業者無論僑界非僑界採大同主義均可向建設股商洽

館址台江濱路第一碼頭　自動電話二二一四八

開源節流

開致富之源

節靡費之流

開源節流是理財的唯一良法對於個人經濟亦何獨不然如加入中央儲蓄會既開致富之源復節靡費之流一舉而兩善兼備計之最上者也本會係奉國府特許設立基金充厚保障穩固儲戶每月有得彩希望期滿可全數還本並有優厚紅利特彩金額照章須會單售滿五萬號方設二萬五千元今本會會單尚未滿五萬號此項特彩由本會撥欵補足二萬五千元目前號數既少故中彩機會多而且易此外尚有頭二三四彩每種九個附彩末彩等甚多第四期抽籤將於七月十五日公開舉行光陰迅速轉瞬即屆此係開源節流之良機請從速加入憑君幸運可享鉅彩

備有詳章承索即寄

中央儲蓄會

會址泛船浦太平巷

自動電話　台二七六〇　城四五三五

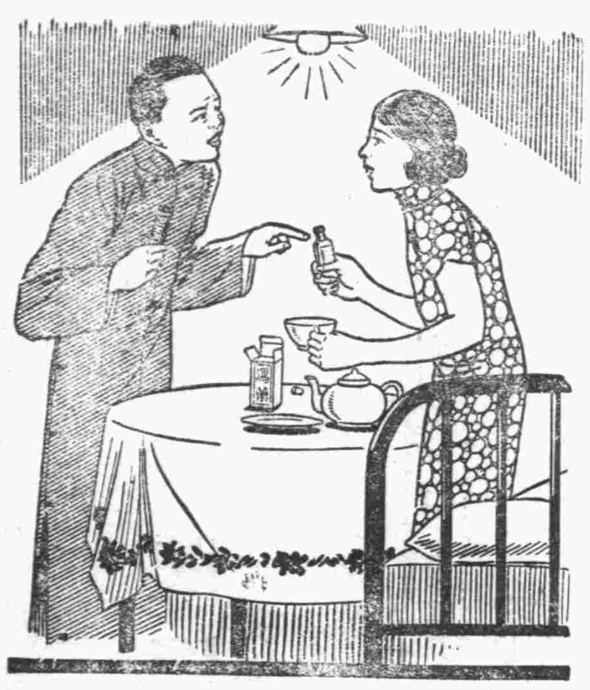

試思明日如何

君今晚服那瀉藥之時

服劑瀉藥以致瀉易事耳但明日如何其傷損腸臟之可能如何其成癮之危險又如使彼粗劣之瀉藥水瀉藥鹽由其霸烈之作用每使消化機能攪亂而致消化不全此非僅不自然直違反自然耳結果全身受其震蕩之影響體氣愈趨衰弱終日困處愁城矣且更有甚焉君之便祕將因此更劇蓋頻用劇烈瀉藥便祕往往反成痼疾及習慣已成君真欲罷不能矣

清導丸性和効大不成習慣

然有一種潤腸品無此劣點是即清導丸也此丸乃植物質製成之潤腸劑功力天然從容不迫故君服之亦毫不覺其已服之也又君服此丸只須在需要潤導劑時一服之決不成癮清導丸功力和平而徹底夕服朝效而無過分之弊各藥房均有出售或直向上海江西路四五一號韋廉士醫生藥局函購每瓶大洋七角六瓶三元五角郵力不取

敬[illegible]

非贈靈藥醫圖　賜索不取分文

遺精　早洩　健忘　不孕　腎虧　腦弱　神秘　古方

先祖瑞章公宦遊舊都自內宮治遺精早泄不孕腎虧腦物等症配服能使精腦強固日敏容顏美潤神效先祖莊藝二十年來惠鄉里俱奏奇效開濟世各界取方遵囑函索即寄健忘得照方思想驚人嘉公

中國腎腦病院（求閱）　上海虹口塘山路

瘧疾之防禦

防禦瘧疾求其有效須對於瘧菌及傳播瘧菌之蚊蟲一同加以防制防制蚊蟲帳子紗窗蚊香尙矣至於防制瘧菌則只有豐富絕潔强有力之血液方可成功蓋只有此種血液足以殺滅瘧菌於體內俾不爲患惟欲血液臻於此境非使其能吸收充分養氣不可此正韋廉士醫生紅色補丸之職司亦即世界各地無數人士之所由仰賴此丸以防治瘧疾也韋廉士醫生紅色補丸由上述方法已愈多數患瘧之人廣東台山大海圩合益公司主人朱炳生先生之第二公子偉濃君（即其中之一也）朱君書云（去年秋季鄙人忽染瘧疾困於床第者數月各藥無效因憶及數年前曾服韋廉士醫生紅色補丸治愈顏容瘦削眠食不安等症決再服之果然服不多時體氣轉佳無何瘧疾亦全消失迄今從未復發且覺體壯身强韋廉士醫生紅色補丸之功真足感也）韋廉士醫生紅色補丸統治血虧各症如血虛腦弱胃呆早老痛瘋久病之後身體虛弱以及婦科業各症業已屢試屢驗矣各藥房均有出售或逕向上海江西路四五一號韋廉士醫生藥局函購每瓶大洋一元五角六瓶八元郵費在內

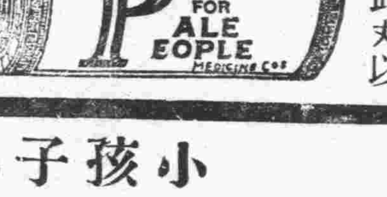

小孩子熱天的病

炎天將屆孩子們往往易患腸胃疾病爲免病情更趨嚴重起見一見病狀發生如腹痛食滯胃呆便祕腹瀉嘔吐不眠等症即須投以嬰孩自已藥片此藥片係由兒科專家處方製成性和味美效力宏實爲防治嬰孩腸胃疾病之無上妙品也

浙江衢縣化龍巷四十八號慶大錢莊賑房周君步陞來書云（小兒惠清現年三歲先天虧缺體魄虛弱時患嘔吐腹瀉夜眠不安等症後服嬰孩自已藥片數次體格頓見進步現已十分康強肥胖矣）

嬰孩自已藥片爲治理小兒胃腸疾病出牙各症之良藥各埠藥房均有出售或逕向上海江西路四五一號韋廉士醫生藥局函購每盒七角六盒三元五角郵力不取

殺蟲濟泉餅真有起死回生之功

啓者鄙人世居山兜尾靈响路六十七號門牌連年而來家中大小多見疾病或皮膚病癢毒發作苦痛難堪每月工作進欵入不敷出本月十日親友陳君壽如由厦返省到舍探病鄙人頃將病情逐一告訴之後陳君立到前後門四處詢看一週急告鄙人此屋弊病何不之知廁所雖井不遠溝路近於井邊汚穢濁水湧入井泉含無數微生蟲毒質每天煮飯烹茶食之那有益處只有防害衛生幸得我們早到汝家指導否則性命之憂並我前日到舍親處林君松藩應酬全家六口聲啞四人日手足濕毒不可言狀纏棉未了原因與汝同病調查屋上天台猫屎鳥屎積聚天溝旁邊下雨時流水經過此屎流入虹中城鄉之人多食雨水天井備有大缸認爲寶貴何不研究云云我告訴馬上赶快到台江路萬國藥房買清泉餅壹瓶價值無多益人不淺且河水亦有不潔之虞溪洪汚穢更不可言照法使用水清如鏡可保平安每年於春夏之交瘟疫萌芽時代我們均有備用致以全家很得安全康健効力偉大警告同胞住屋有此魔病務宜注意諸聊書數言以表謝忱

弟趙德新謹啓

南台台江路二十六號萬國大藥房

城內分售處下南路比西威牙科醫院

南台台江路法大隔壁其昌洋行

兒科聖藥　神效無比

每盒四角——每包八分

中西藥房均有售賣

千鈞一髮之時局

國事蜩螗。外侮日迫。凡我國人。無不憤怒填胸。弩張劍拔。作攘敵禦侮之決心。其奈老弱居多。推其原因。皆幼時失於調護。遂至長養懦弱。萎疲不振。有以致之。故安平製藥廠有鑒及此。用特精心研究。爲兒童謀身體上之健康。特製大士牌觀音散一藥。其功能肥兒却病。長養强壯也。

總經理福州診壽堂藥房　住觀音井　電話二一七六

二中全會

昨日黎明在總理陵園開幕

晨八時在中央黨部舉行預備會議

推蔣中正等九人爲主席團

今晨七時開第一次大會

南京十日電 二中全會十日晨六時在總理陵園前舉行謁陵禮暨開幕儀式黎明各中委均趁車前往參加陵園則警戒森嚴秩序極佳計到蔣副主席林主席及中委馮玉祥孫科唐紹儀吳敬恆蔡元培居正葉楚傖丁惟汾陳立夫朱家驊柏文蔚夏斗寅何應欽余漢謀褚民誼陳璧君商震李霽青王寵惠程家倫熊式輝楊永泰于學忠龐炳勛孫連仲等約二百人六時正奏樂行禮由林森主席領導全體行禮如儀獻花圈并即席致開會詞林報告畢即領導全體中央黨員至陵寢內瞻謁遺容一週即歸位乃奏樂禮成而散各委即相率驅車入城至中央黨部舉行預備會議

南京十日電 二中全會十日晨八時在中央黨部第一會議廳舉行預備會議出席中央執委蔣中正馮玉祥于右任孫科吳鐵城葉楚傖何應欽朱培德居正陳果夫陳立夫陳儀陳肇英李文範周厲生□伯敏余漢謀吳忠信于學忠陳紹寬等卅一人列席中央監委林森蔡元培吳敬恆楊虎褚民誼商震李煜瀛李烈鈞孫連仲劉鎮華等廿二人列席候補中央執委賴璉王用賓唐生智李任民張紡程天固葛敬亭等四十人列席候補中央監委王世杰譚道源鄧青陽崔廣秀李綺菴范熙績等六十七八共百六十位先由丁惟汾爲臨時主席討論事項（一）推定主席團案決議蔣中正孫科馮玉祥于右任丁惟汾居正陳果夫王法勤孔祥熙九委爲第二次全體會議主席團（二）推舉秘書長案決議推葉楚傖爲第二次全體會議秘書長（三）全體會議會期案決議三日至五日（四）組織提案審查委會案決議提案審查委會應分財政外交軍事經濟教育五組各組委員名單由主席團決定報告大會（五）提案由主席團臨時提出大概先交提案審查委會審查後送由主席團商定提出并定於本月十一日晚十二時截止審查旋即散會

林委員致開會詞（原文）

南京十日電 二中全會林主席致開會詞原文如下 諸位委員諸位先生諸位同志今天五屆二中全會開會中央本定全體會議每六個月舉行一次現自一中全會開會迄今已有六個月所以定今天起開二中全會現在正當我們國家多難的時候也就是我們對黨國工作最艱困的時候我們必須格外努力來度過這難關因爲我們知道國的地位沒有十分穩固我們要怎麼樣使國家的地位在國際上與人家平等我們最低限度先要把我們全部的政治上軌道要政治上軌道必先要使政治有一個系統使他發揮能力換一句話說就是要絕對的統一政治權統一之後自然能發揮偉大的力量大家團結一致把所有力量集中於中央這樣我們對內對外才可以有一定的步驟如果有一方不能團結這便是分散大家散在各處就沒有力量因爲散則分分則力薄這是一定的道理如果能夠團結起來團結就是集中集中則力量自然偉大了所以現在我同志最要精神團結一心一德奉行總理遺教努力向前做去那末無論前途如何困難如何種種的阻礙我們也必然能夠把他排除假使我們不能團結意志分歧前途便非常危險大家看清楚了這一點必能翻然覺悟一心一德奉行黨義遵守紀律團結一致發生偉大的力量使對外有一定的步驟可循對內也能使地方人民安居樂業今天二中全會行開幕責同志於一堂共同商討黨國的方策依照總理遺教努力做去相信政治上必定能夠一天一天的進步這是本席今天對各位獻的意見同時祝各位康健

南京十日電 各地中委九十兩日抵京出席全會者甚多計由滬乘車於十日晨到者有吳鐵城蔡元培柳亞子楊虎王泉笙林彬鄧青陽崔廣秀李綺菴李任仁黃麟書沈鏡亞程天固楊熙績蔣伯誠等由滬乘機來京有宋子文由滬抵京尚有栢文蔚李霽青陳慶雲由漢乘機十日下午二時抵京有何成濬何健胡宗南由黔於九日晚抵京有吳忠信等

南京十日電 二中全會十日晨預備會議業將全會主席團及秘書長人選決定主席團即於預備會散後召開會議交換意見并決定第一次大會日程十日下午休息半日十一日晨七時開第一次大會蔣中正爲大會主席

粵空軍人員十一人出走後抵滬入京

謂以國家民族爲前提別無背景

南京十日電 粵空軍人員余平想朱均球李德標封什強潘作霖廖穆科湛澤光何啟文葉子雲黃翔丘戈等一行十一人因向中央報告一切九日由港抵滬當晚乘車來京十日晨七時到達余等對記者表示在此國難嚴重時期全國團結一致猶慮對外之不足何忍分散實力陷國家於危亡彼等此次出走純以國家民族爲前題別無背景擬於日內晉謁中央當局詳陳一切云

薩鎮冰乘輪抵滬入京

上海十日電 薩鎮冰十日晨九時乘靖安輪由閩抵滬定日內入京

銓敘部擬定國營事業公務員任用法

南京十日電 銓敘部以國營事業如鐵道輪船銀行等機關公務員過去以任用資格標準與等級俸額均與普通文官不同致此項人員均未能參加銓敘茲爲謀完成整個銓敘制度計現特擬定國營事業公務員任用法并已呈考院轉呈中政會核定

王克敏在平發表談話

華北經濟問題宋望負責主持

北平十日電 王克敏十日晨語記者余離平半載有餘此來係料理家務並訪友好九日下午已晤宋委長除泛論大局外關於開發華北經濟問題宋望余負責主持余因年老尤不足當此重大問題恐不能勝任故即表示未許此爲晤宋之實在情形余在滬津曾與川越田代晤面在平又晤及花輪清水彼此所談無非關顧時局也川越曾表示中日兩國無論在政治上經濟以及其他方面均不可分離故中日提攜主張先由經濟着手據余所知中日經濟提携當賴兩國政府誠意商討也余定十一日赴津或再晤田代留一二日即返滬將來有必要時或再北來云

宋哲元召所屬訓話

▲勉以說實話做實事▼

北平十日電 宋哲元十日晨九時召集政務會全體委員及職員訓話勉以說實話做實事并努力防共等語即時開會王克敏亦參加由宋主席除報告會務情形外并決議要案多件

本年揚子江水勢

南京十日電 關於揚子江本年水勢記者十日訪揚水會負責人探詢據談本年水位以春季多雨底水較高在五月中旬似與廿年相同趨勢但至六月初旬漸趨平穩無高漲之象在各支流僅有襄河於五月下旬稍有激漲然與去年最高相較當低五公尺餘洞庭鄱陽汛期已在五月下旬六月切旬現時在揚子江幹流漢岳間低於最高水位約七公尺低於堤頂約八公尺潯皖間低於最高水位約二公尺半低於堤頂約四公尺蕪京間低於最高水位約二公尺低於堤頂約三公尺此後兩月內如無過量之大雨傾注本年揚子江可無盛漲之虞

浙江省黨部電賀二中全會

並請制裁粵桂

杭州十日電 浙江省黨部十日電賀中央第二次全體會議原電云大會宏開羣彥畢集策定命之謨慰喁忱于飢立佳音遂聽遐邇歡騰竊以內患外禍於斯爲烈必須有統一之國家方足應非常之時局己往一切地方畸形組織輙無統一請立予分別整飭而一事權而肅綱紀此次粵桂少數將領假借抗日之名稱遽謀異動影響所致尤將危及國本並乞善予制止納之正軌黨國前途實深利賴云云

國府命令（昨日）

南京十日電 國府十日令一・豫省府委呂咸呈辭呂准免本職此令二，任命郭仲隗爲豫省府委員此令

宋哲元再宴王克敏

秦德純等作陪席間泛論時局

北平十日電 宋哲元十日下午六時在邸再宴王克敏邀秦德純等作陪席間除泛論時局外聞宋曾囑王返京後向中央及蔣院長轉達華北情形并代陳不克出席二中全會之原因

國民經濟建設運委會

進行工作已擬定

南京十日電 國民經濟建設運動委會總會各委員專員等分組研究進行工作茲已分配擬定完竣計分三組第一組注重推行經濟建設等事項第二組注重發展農工商業及地方特殊產品等事項第三組注重制導節約及推進國貨等事項聞己推定由主任常委鼎昌常委文灝共同負責研究進行至各委員等應分担任工作部份該會即將分別發出通知

德王任錫盟盟長

張家口十日電 德王己於六日就任錫盟盟長郭王七日由張返抵百靈廟

各地民軍首領紛赴粵桂活動

▲當局飭各軍警機關通緝▼

粵桂異動後本省各地失意民軍首領多皆蠢然思動前省防軍第一混成旅陳國輝舊部陳育才「陳部」團團長」陳維金「陳育才連長」及德化著匪張雄南前保安第六團中隊叛逃安 著匪郭宗等均巳紛走粵桂投効彼方冀圖乘機活動據悉陳等現密受該方委任巳分派心腹（戴羽）返閩活動本省軍事當局已飭各軍警機關嚴密注意并予通緝云

防止川黔走私

川兩局會同議定

重慶十日電 川公路局及地方稅局會同議定防止川黔商貨走私辦法十日公布施行在飭遵照

尊重我禁煙法令

滬租界當局表示

上海十日電 滬租界當局表示尊重我國禁煙法令我禁煙專員馬亮十日午一時特晉京謁蔣總監請示

修理黃河鐵橋短期內興工

洛陽十日電 隴海關黃河鐵橋爲連貫晉豫陝交通樞紐經鐵部部迭次勘測決短期內興工已委陳樹棠爲籌備主任機器材料正在運輸中

西北農林專校籌委會

移歸教部辦理

南京十日電 中政會會通過結束西北農林專校籌委會及移歸教部辦理案國府頃令轉飭遵照

國立藥學專校

教育部籌設

南京十日電 教育部鑒於我國醫學藥科人材缺乏決在京籌設國立藥學專校一所並已呈准中央預算內列二萬六千元爲籌設經費教部現派定薛培元及聘定朱章賡孟目的三人爲籌委首次籌委會議下星期舉行

綦江設所嚴厲檢查進出口汽車

閩侯菸酒各帮請照舊征收

閩侯稅務局整理菸酒牌照己誌前訊茲查昨（十）日有捲菸絲菸土菸客菸市酒客酒庫酒各幫曾舉代表蔡貽崇劉作舟等八人前往稅務局要求照舊征收以恤商艱經該局職員江碩夫予以解釋此次整理係照章辦理礙難變更勸諭共體時艱即日遵章照領各代表旋要求寬限十天當分程勸告各商投局換領新照云

省新運會下週一開常會

茲悉省新運會第四十五次常會保定下週一（十三）舉行內容係關於龍溪等工作之報告並本週來會內外工作之動態等至陳主席陳專員蔣主任有因公務繁冗及在京未回者均由該機關內代理負責人出席云

暑期勞動服務班

▲定本十五日開課▼

暑期勞働服務班定本月十五日開課學生註冊由十二日開始會所係假津泰路云

蔣主任通飭全省部隊

體恤士卒按期發放

不得延展散給違反功令

綏靖主任蔣鼎文氏近以各部隊士兵餉其按月發放者固多而展延散放者亦屬不尠爲體恤士卒俾受同樣待遇起見日昨特通令此後對於各部旅餉務必按期發放以符功令

英政府決將地中海艦隊調回原防

羅馬人士聞之莫不感滿意

羅馬九日哈瓦斯電 英政府決將現駐地中海之本部艦隊調回原防此間政界人士聞訊莫不感覺滿意并謂國際時局欲予澄清首當撤消各項制裁性質之措置義國此項見解持之巳久迄末稍變

桂省强迫徵兵積極佈防

旅桂粵商紛紛離境東下

上海十日電 申時社香港十日電南甯來客談桂實行强迫徵兵騷擾人民旅桂粵商紛紛離境東下邕垣市況蕭條桂鈔狂跌米價飛漲至每担達廿三元美孚等火油公司須港紙交易或用桂鈔

何鍵談最近時局趨勢

漢口十日電 何健十晨六時由湘乘專車抵漢十一時半偕同何成濬吳新南及易書竹等飛京出席二中全會何鍵在漢語記者此次晉京出席二中全會并無提案會畢即返湘至於粵桂此次異動欲假道湘省本人除呈報中央並答復粵桂當局湘省當以中央命令是從粵軍上月曾到彬洲桂軍夏威部亦曾到零陵祁陽但未與湘南駐軍接戰目下湘省境內并無粵桂一兵一卒未來局面能否用政治方式解決未便懸揣桂省危懼日甚故積極佈防後方秩序已呈動搖外國教士亦紛紛出境湘省金融現在安定如常地方亦尚平靜本人此次晉京對解決時局並無若何方案向中央供獻以後唯有遵照中央及蔣委員長命令努力向前做去

南昌十日電 粵桂軍人黃志剛等通電效命中央贛垣各界及省黨部以其忠勉奮發特電馳慰

吳尚鷹等抵港入粵

參加胡主席移靈禮

香港十日電 吳尚鷹劉盟訓十日搭傑克遜輪由滬抵港下午五時乘車入粵參加胡主席移靈禮

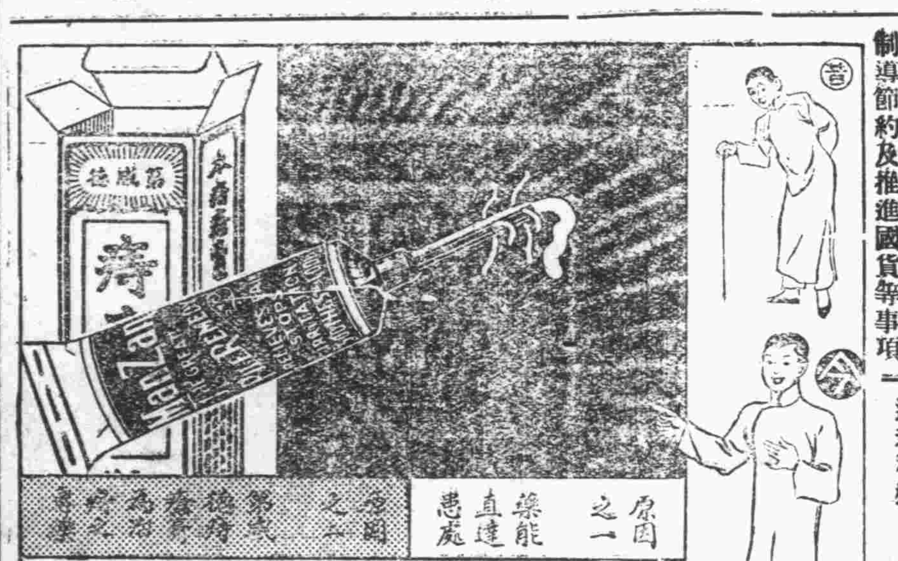

慘痛痔瘡迅速治愈

第威德痔瘡膏爲市上唯一治痔專藥曾治愈數千萬人痛癢難忍坐立不安痔血淋漓工作不便之痔瘡即多年老痔一用此膏亦可霍然而愈矣

內痔血痔痛癢難忍其日夜不息之炎熱顫痛及大便時最可怕之慘痛經用第威德痔瘡膏施以鎮痛解炎去腐生肌之功效痛苦即無以存在此膏管端之衛生射藥器爲其特點能使此生肌靈膏直製疼痛患處既不浪費沾污更具迅速治愈之功效倘患痔不醫遷延日久結果必須施以疼痛難忍之割治故患者不論其爲血痔癢痔或內痔外痔應速向就近藥房購用第威德痔瘡膏切勿遲悮

第威德痔瘡膏

M15

津師道津君 一免費實授家庭工藝 本社精教肥皂洋燭乾電電鍍化粧品粉糖菓罐頭食物文具調味品等工小利厚家庭工

福州新聞記者公會通告 第六號

福州記者公會通告 第六號

閩江運輸處來往船期

衛的黃… 事務所龍山巷新門牌卅八號

衛的趙… 事務所在市內東街蒙古營九號

輕氣球永固…藝數十種面授函授均保成功茲爲提倡工藝舉行工藝運動印贈免費實授工藝劵憑劵選習各種工藝不論面授函授一律免收學費函索該劵剪報附同件郵票寄上海法租界敏體尼陰路文元坊利華「工藝研究社即贈一「求」

查本會會員証章業已製就各會員限本月十五日以前到本會…總務科照章具領特此通告

告…行登報公告此佈 任秀 何傑 吳逵芬 林武 吳榮春 張芳山

裕…新建泰汽船七月十日往谷口 振華汽船七月十一日往谷山

省黨部昨電中央 擁護二中全會

△…救亡圖存確立步驟…▽

△…黨國基礎永奠磐石…▽

中國國民黨第五屆執監委員第二次全體會議已如期在京開幕省黨部昨(十)日特電中央表示竭誠擁護原電如下南京二中全會主席團暨各委員鈞鑒國難日亟鈞會如期舉行從此救國圖存確立步驟黨國基礎永奠磐石下風逖聽企忭彌殷謹電擁護代乞公察福建省黨部叩蒸

商舖不接受配銷黨國旗 自動罷市示反對

▲連日紛請當局請減輕價格▼

省黨部亦爲電請中央設法核減

黨國旗售價過高屢經省黨部及民衆電請中央設法減輕售價藉資普及免增民困惟經銷總局屢以價格係中央規定未便減輕辦理故仍照常發售而本省經售分局則竟派推銷員多人向各商店配銷商民因旗價過高殊難購買故多予拒絕九日係革命誓師紀念本定是日檢閱全市黨國旗但因商民未購者仍多事實上仍難生效間有商舖甚至爲此事自動罷市反對連日經售分局配銷如故各市民紛向當局請求飭令制止如再無折中辦法勢必引事端云

又訊全國黨國旗製銷總局所定黨國旗價目過高省黨部經奉中央宣傳部函復謂己在與內政部設法核減中各情已誌前訊茲悉同安縣黨部亦有呈文到省略謂黨國旗乃代表黨國之標幟中央製銷招商製銷旨在尺度劃一豈可居奇營利應請轉呈中央飭令減低價格俾得普遍購用省黨部以黨國旗價高商民延未購用興前日誓師北伐紀念各界未有懸掛新旗實有礙觀瞻特轉呈中央請於迅行設法核減以期普遍云

蔣鼎文 負責維持本區治安 轄內零匪限即開始總搜剿

昨電各區保安司令

駐閩綏靖主任蔣鼎文以閩北各縣駐軍現已紛紛他調各地散匪多乘機蠢動擾亂治安除已電令第一二三各綏靖區司令官張鈁李延年劉和鼎等限期剿除外昨並分電各行政區保安司令王伯秋等迅即轉飭區轄各縣保安隊壯丁隊等負責維持各本區地方治安所有轄內零星散匪限即開始總搜勤務於短期內完全廓清以免影響××軍事云

繳納公路股欵 昨議定辦法

省會公路股券募欵一萬五千元前經攤派各商幫因繳者寥寥官方催促急如星火商會昨再召集各幫作最後之會議如果不到會及任延不繳開單請由公安局直接催追昨計到會代表二十餘人討論結果已出席各幫應速籌繳未到各幫再由商會函知儘三日繳交延則開單送局催追云

本省擴展公路 建廳向農行磋商借欵

▲連日積極進行月底可有把握▼

本省公路自經建設廳分別籍重兵工僱用民工進行築路後重要綫路業已完成一部份惟路面橋樑仍未盡善其他支綫亦未完成限於經費不克繼續展進將委長有鑒及此前曾令飭省府與農行洽商借欵五十萬元以資興造而竟全功聞建廳當局奉令現正與農行確商據探悉本月底當有相當把握云

省汽車管理處 本月月底將移漳州

便於管轄閩南西北各綫車務

省汽車管理處原設省垣近徵聞建設廳於廿五年全省交通事業整個計劃後爲適應環境要及指揮便捷起見擬將全省汽車管理處移設漳州以便對於閩南閩西閩北車務隨時整頓此事本月底內當有實現可能又閩南方面近官辦商辦汽車公司封銷車輛影響車務進展該處有見及此 昨已通令放行云

黃立貴殘衆 勢成流寇散竄各地

古田南平邊區發現少數匪踪 駐軍連日分別挺前進行清剿

前在屏南建甌一帶流竄之黃立貴殘衆迭經各地駐軍夾擊早已渙散其大股逃經浙贛邊境不時仍出沒崇浦邵將各邊區小股三五成羣形成流寇性質悠聚悠散肅清頗難戰息最近該匪又有活動古田方面本月六日第二區曾發現一百餘名此股係由甯德被孔團所擊乘虛竄入者現古田東區一洋大肆騷擾南方方面第三區古竹洋同日亦突來赤匪數十人亦係黃股結集組壯丁隊激戰約二小時勢仍未退我聞報已抽派勁旅追勦中另訊泰寧八日晨有股匪二百餘人竄入朱口焚殺剌擄保安第一團陳佩玉部聞報已趕往痛勦並約會七十六師同時派隊夾擊云

要崇敬領袖

△就要△獻機△祝壽

籌募期間!定本月底結束,同胞們,快要踴躍輸將完成復興民族的偉舉

唐崇煊

▲廣播新運問題▼

省新運會請

省新運會爲使一般民衆對於新運有深切認識起見每週均派員前往廣播電台廣播關於新運之問題茲悉十三日該會係請閩侯縣民衆演講廳主任唐崇煊講題爲「倡導節約推行國貨」時間係下午五時云

朱文伯團 日內可抵達省垣

七十五師派隊接防安溪永春

保安第五團朱文伯部本駐省垣拱衛旋奉令開赴永春安溪等地勦辦殘匪茲聞該團近奉令開回省垣已準備完畢二三日內即可抵步其輕輜已運至泉州由海道轉省至於所遺安永防地已由七五師負責鎮攝云

新任財政廳長 斯烈十六日晉省接篆

四區專署交案十五日方克辦楚

陳體誠任內十五日結束

新任財廳長斯烈日前由省赴同辦理四區專署交案原定十三日左右來省十六日就職茲據確息斯氏任內辦理移交各手續尚未全了須十五日方克結束竣事須十六日出同來省接篆履新至陳體誠氏則俟十五日政費放後始回建廳主持公務云

何立生 佔地建築

工務處勘明制止

南台下杭路何立生海運南北京果行號東何三十泉爲興化幫巨擘前爲某種營業獲利頗厚現在下杭路建屋佔及羅家空地二丈餘訴經省會工務處當地警所咋工務處派員查勘吊銷建築濫單上杭分駐所派出長警制止建築何某則以並無侵佔行爲當即提出契劵登記憑證以資答辯云

葉成昨抵西山 點驗張克武所部

張部可編兩大隊塗張併入合編一團

△葉副處長昨電省府報告經過△

省保安處副處長葉成前日由省遵陸赴泉轉往永德大各縣巡視防務並點驗張克武涂飛鳳等部各情已餞誌本訊茲悉葉副處等一行昨日業已抵達德化張部參謀長柯杰夫及省府派往招撫張匪之參議朱朝亨等均往晉謁報告接洽收編經過等昨晨葉氏即偕柯朱二人同至西山点驗並集合該部舉行訓話聞張克武一部共可編成兩大隊將來出塗飛鳳張承福二部併入合編一團查張部槍械多屬德造均犀利可用其餘二部將來可由保安處給予補充昨日葉副處長已將各情電向省府報告云

漳浦第四區署區長 被幽禁於大浦山

被擊斃十四人屍體尚無從覔

漳浦官寺匪攻第四區署區長被擄區員罹難等詳情曾疊誌報端茲據確息致禍原因乃爲當地惠南米鋪何大目何米飾仔等勾結著匪何半丁預謀暴動七月一日晚八時許區長得報告惠南米鋪匿有匪徒遂派區警六名馳往拘捕詎何匪等竟開槍抵抗致形成此禍二日午十二時專署朱副司令親自率隊馳尋勦辦而該地住民及匪棍已先期跑了一空調查當時遇害者區署方面尚有藍鴻浩一人計爲役劉忠民藍鴻浩及人民共殉難者十四人然所有屍體十四具未知被匪埋沒何地目下尚未尋獲深悉區長陳文品現未遇害被綁禁於浦澄交界之大浦山地方聞專署方面正在辦法營救中

財廳令停征 莆仙蜜棗稅

莆仙密棗商因棗糖均已完稅及店號營業稅莆仙糖稅局又要創辦蜜棗稅(龍馬玉山糖果稅率徵收迹近重復商人艱於負担由代表連茂驁具呈省捐監會請求轉函撤銷業經該會函請財廳查照現已由廳轉令省糖業營業稅局飭屬停止徵收並函復捐監會云

走私沒收貨物 以五成充縣府獎金

省會各縣特別檢查收買漏貨人犯

省政府爲防止走私起見曾經飭令各縣政府飭屬嚴切注意茲悉近省府爲澈底肅清並獎勵走私努力人員計特訂定辦法一種嗣後各縣政府應特別檢查如有商民人等收買稅貨物者准以走私犯論依律懲辦並將購物送交就近海關或稅務稽查處分卡依法沒收充公以五成爲縣府獎金云

全部拓建即可興工 圖樣已寄胡文虎氏鑒定

教廳先向省行借欵開築

省立公共體育場自經去冬由華僑鉅商胡文虎捐贈二萬元爲建築費教廳着由現任該場場長郭功駿會同建廳盛技師設計圖樣早經繪妥寄往南洋胡文虎先生察閱並請撥匯欵項興工茲悉教廳已向省銀行暫借五千元以便即日動工另訊聞體育場方面曾將全圖設計定妥對於該場名稱爲獎揚熱心社會事業者起見將改爲文虎體育場或另將一部份專爲紀念胡文虎先生改名爲文虎體育館究竟如何決定現尚籌中聞當局此舉係爲獎勵熱心社會事業即可進行云

新穀將登場 本市米價跌落

已屆收穫早稻時期各鄉未被水災之地業已開始割稻初割新穀本年雖受雨水久侵平均可望七成以上收穫穀價每百斤値四元零日內即可售諸市面近日米價因已屆新穀登場之期上等黃占每石一百六十斤售十元五角較諸日前已跌五角稍粗之海米僅售九元零此後仍可陸續跌落云

茶木箱業工友 昨日已復工

六條件均已達到

茶末箱業全體工友要求資方改善生活待遇未遂經於前日宣告全體總罷工情形己誌本報茲悉資方方面以夏季營業最發時節如果罷工情態擴大不僅對於營業前途損失至鉅即對治安亦有頗大關係故對工友方面要求條件呈等爲權宜計祗得暫時忍受各工友認爲所有要求已達目的經於今日開始復工云

閩北閩西 食粮仍感不敷支應

▲上杭延平縣府紛請趕速設法接濟▼

上游食糧困乏經省方電購大批海米分別接濟及毗近閩西之清流永安明 各縣業已稍敷應用各情均誌前訊茲據續查明清永各縣食糧得免荒歉係因閩北閩南兩路云接濟目下延平以下古田尤 閩清各縣雖免米荒延平以上建甌昌將樂建陽浦城崇安邵武數縣仍感杯水車薪不足分配昨晉均有電省府請求飭令趕速續運又閩西上杭武平因粵軍封鎖邊區近日亦大感食糧囚乏荒象厰成昨日上杭縣府亦電省府請速設法救濟云

水警總隊派艇 淸勦郭樓古散匪

積極向南日島附近搜索遊弋

省水警總隊長李國典對於沿海各地匪氛甚爲關心前曾令飭海鳧海鵬海鷹海鶴等警艇分別巡弋茲悉李氏以平潭南日島匪首郭樓古被高誠學部及海鷹警艇協同搜索就擒更注意淸剿其黨羽昨已令海 等警艇嚴密遊弋絕匪根株云

第三期 省會壯丁 將開始訓練

省會壯丁第一期日前已訓練完畢其第二期日內亦將屆滿近日各區警所復通飭戶籍長警按章抽派第三期應行受訓之壯丁本日已通知各該壯丁赴所報到候聽編隊訓練云

家庭印務社 專收印刷急需文件廣告佈告 價格低廉交件迅速 收件接洽處 台江汎永光

陳本善爲子灶善登報聲明

事竊善爲聲明子灶善於本古歷二月末已往厦門謀事詎料此次蒼霞洲曲蹄仔未知與何人爭鬥外間傳聞以爲善子灶善亦在塲幫忙之下不勝驚駭查爭鬥之時善子尚未回省幫忙之聲論完全子虛不知何人挾隙造謠誣陷誠恐魚目混珠難分皂白無辜貽禍用特登報聲明懇請各界勿生誤會幸甚

華僑賓館聘請陳登瀛大律師担任本館常年法律顧問

福州市海外歸國華僑公會通告

本會會所迫狹不敷應用現已遷移江濱路第一碼頭新築洋樓辦公凡有公文函件暨本會會員有所接洽者請逕向新會址可也 本會電話二二四八號

新康瑞隆緊要啓事

本號前由陳信鼎吳炳俊之妻吳鄭氏同意收東所有該號債權債務担保均分別收支了結特此鄭重聲明

龍潭撈葬善社通告

查南禪義山掩埋屍骸歷經年久重疊叢葬幾無隙地且多淺尤碍衛生本社有鑒及此擬即日按具拾骨貯甕另造義塚掩埋如有親屬對於所埋該山棺具願自行起遷或拾骨者務於七月一日起至十五日以內前來南禪山本社臨時辦事處聲明逾期即由本社拾骨遷葬幸勿延誤特此通告

中華民國二十五年七月 日

海防前 庫屋招租

本屋坐落本市南台延平路(即海防前)門牌壹百零六號及壹百零八號旺仁興肉棹店後四面風火計兩進第二進四柱扛樑前大廳後截堵一第二進七柱三櫚全樓兩進前後天井水井後廚房一切俱備內部寬敞地點衝要出入利便或作行棧或住家無不適宜如有意承租者請到台江汎四十七號二利羣保壽公司接洽帶看議租可也(利羣電話二七七零)

律師林挺霄 事務所台江路四五號 電話二七七零號

上海新亞藥廠 國內第十診療所 業已開幕

減輕病家負擔

適應社會需要

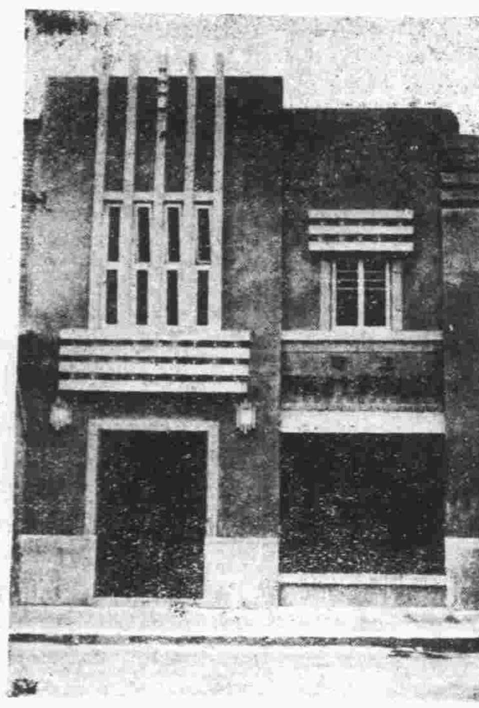

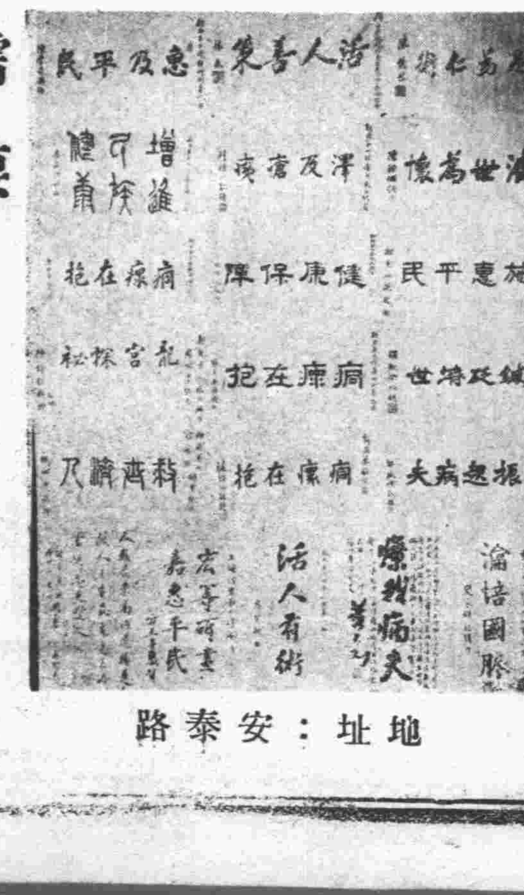

地址:安泰路

有財物者亟宜注意

語云一星之火可焚巨厦火災之足以危害財物可想而知本公司爲保障商元開業以來倏經三十載而中國各民財物安全起見實備資本壹白二十萬大市鎮及南洋羣島均有分局及代理處素蒙愛國士商格外光顧營業日見發展現更設代理處於福州以便各界投保倘豪惠顧價格克已辦理通融有財物者既得本公司之保障雖險而不險奚此佈

香港先施保險置業有限公司
總經理先施公司
正司理 夏從周
副司理 鄭文耀
福州代理 陳絅文

小孩子要多洗手

我的小寶寶。你的手又弄髒了。趕快用利華衛生藥皂洗。它能殺菌除垢。你要記牢。每次吃飯之前。一定先要洗乾淨手。

利華衛生藥皂。品質純淨。藥味濃厚。故其殺菌之能力特大。且藥味洗後卽無。然皮膚可常久的受其保護。使病菌無從侵犯。

利華衛生藥皂

認明匣上中英文字樣以防假冒

駐華利華肥皂有限公司謹啟

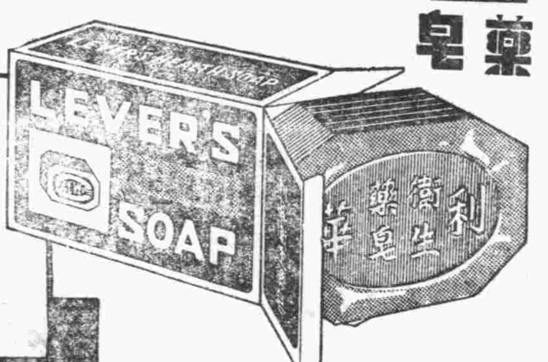

請將姓名地址填入附上之贈券內寄交福州中亭街廳油衞一號中國肥皂公司即可得極有興趣之「保護康健之方法」一小冊

姓名
地址

求是二

商標 解百勒

麥精魚肝油

强健之兒童亦需要此種維他命食物

TRADE MARK 'KEPLER' 商標
COD LIVER OIL WITH MALT EXTRACT

不論如何强健之兒童亦能獲益於「解百勒」麥精魚肝油每日一匙即能使骨齒堅固四肢壯健

包裝用衛生方法封口之玻瓶裝大小二種

本品貼有華文瓶簽各藥房或百貨商店均有發售

BURROUGHS WELLCOME & CO.
(PROPRIETORS: THE WELLCOME FOUNDATION LTD., LONDON, ENGLAND)
LONDON AND SHANGHAI

英國倫敦　中華上海
寶威大藥行
（英國威氏基金有限公司）

將此券剪下並附詳細地址寄至本行當贈解百勒麥精魚肝油仿書求

Sb. 341—G

目疾何憂

君於眼痛眼赤之時須治以科學衛生之方法庶可安全最妥之治療即敷用兜安氏眼痛藥膏效驗異常用法簡便凡患眼痛眼赤眼皮炎腫等搽必速愈

各埠藥房均有出售

上海兜安氏西藥公司

見航空公路建設奬券而不購 如入寶山而空回

一等奬一號	獨得廿五萬元
二等奬四號	各得五萬元
三等奬二十號	各得一萬元
四等奬一百號	各得二千元

此外尚有奬額三萬餘號

國民政府航空公路建設奬券辦事處發行
上海愛多亞路一八三至九號

福州總代理義利公司
售卷處福州南台沿河邊街二號大昌公司

(十三)

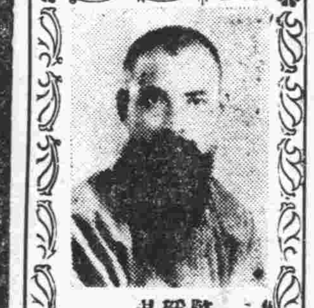

敬送遺精早泄秘方

本主人家藏秘方一種，專治男子遺精早泄，陽萎，腎虧，不育諸症，神效驚人，百發百中，公開後，治愈者已達數千人，皆有來函證明，莫不稱奇不止，嘆爲希世之奇方，各界欲索取此方，剪此報請向上海法界霞飛路和合坊七十四號，張世德堂函索可也，分文不取……

世德堂主人張雲山敬啓（求是）

福州電汽公司啓事

逕啓者用戶諸君如有惠臨敝公司或敝公司指定之代收電費處繳交電費時務乞隨帶敝公司第一次或第二次收費員所留交之收費通知書以便核對收費而免錯誤爲荷

解除婦女的痛苦

婦女月信，一月一至，如點滴不休，或一月數至，殊感痛苦，反之若經閉澀少，鬱悶煩燥，則更危險，蓋太過與不及，均病態也。

月月紅 通經活血 女界寶

滋補調經，均係婦科聖藥，功效正確，服之能澈底解除經病之痛苦！

（每瓶各一元）

上海五洲大藥房發行
各處分支店及各大藥房均售

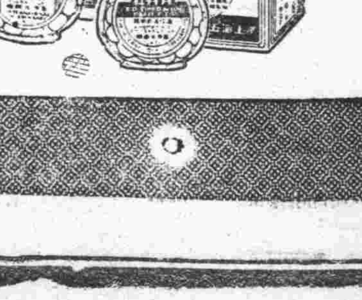

屈臣氏 疳積花塔餅

提防市面假冒旁復

確保應驗

每罐廿五枚每枚用玻璃紙包裹紙上印有龍鱗伴堵商標餅底亦貼有浮凸商標

英京·香港·中國
屈臣氏

小兒最易感冒偶一着寒則咳嗽因之而生宜用屈臣氏小兒咳嗽糖水與小兒服之則氣順除咳止且藥性和平味消甜美服食最宜

小兒咳嗽糖水

嬰兒腸肚薄弱最易生病倘常給小兒平安水與嬰兒服食可使之週年平安此平安水常治嬰兒一切腸胃病如

W.M. 12

小兒平安水

絞腹氣胃過急奶區身發等
腸積燒乳驚

福州代理：南台
香港屈臣氏代理局

四大金剛藝俱樂部週刊
轟雲鵬主編
第三期

二煩惱之網（二）　紅

芳哥！爾行矣，西子湖濱之旦旦，其忘之否？儂豈淫娃蕩女，哥何忍心捨儂，而與蜜斯劉墖盟臂訂，此殆天意，儂復何敢懟哥。嗟夫！家庭暴政，弄人此極，芳哥！行矣。此行務以學業珍重，春申江畔，美人良多，祝哥勿以愛劉之心，濫愛三者，須稔「野草閑花易惹愁」，哥其慎之，前程萬里，希望無窮，努力諸，學成返梓日。幸過我舍，以妹視儂，少女言罷，淚盈眼瞼，嚶嚶而啜！已而出纖手扶芳腰圍，欲訴無聲矣。

噫！爾勿悲吾知過矣，家君守固，罪及吾愛，愛我諒我，信誓余豈不憶，徒恨天公梟人，雖圓好夢，命也如斯，莫奈之何？我愛深情，余胸坎間，時時渦旋憧憬，我心匪石，明神鑒之，密斯劉何愛可言，此次余之負笈遠遊，爲未來謀衣食計！或冀花好月圓也。吾妹珍囑，余謹拜嘉，爾其善事外祖，務稱老人歡心，梅妹幼稚，亦須循循善誘其勤學，切勿重蹈爾我之煩惱，余行矣，千言萬語，唯吾愛自珍之少年與少女一吻作別離可憐狀，而閩水潺潺，烟斗嗚嗚，閒然而生，似欲攻破綜倆煩惱之網也。

寄北平拍銅兄　雲鵬寄自三沙

音容相隔。五載有奇。某縱不仁。胡斷不一函相責。直視某爲何許人也。閩中自君行後。舊雨雲落。散亡大半。令人傷心無已。足下鉄石腸胃。聞斯悲耗。將爲之。夏四返梓。得過君家。拍鉄哥此日榮旋。太不可嚮爾。青年得意，便意氣洋洋，往事宜也。惜不持重。一爲鰥憂。舊都風月，知巳飽覽無餘。山海莽夫。亟欲一聆雅教。某之烟海茫茫，懸繞徹棘。茲歲謫守桃津。地與匪鄰。客居此土。食者自危。奈爲家庭使命。不得不犇走四方。宏經依然落魄。長明巳入電政，某介於二子之間。差可自慰。聞足下將入清華求學。健羨健羨。讀書清福。吾生鄙無與矣。唯有厚德能之。桃津爲董兄克明故里。他鄉有摯友羈人之苦。亦可稍減。足下有便。莫惜隹示。以某向不開罪於君也。　廿五年六月一日

聯璧　云云

文人糊塗潦倒日。何以村學究食其力。耗哉耗哉。嘗億某文士。五十自壽一聯云。「吃飯大難。好個牛老書生。巳吃了五萬四千餐飽飯、掙錢不易。就到一家蒙館。也掙得三百二十塊洋錢。」此老傷心之言。語帶沉痛。非飽中人不能道此。況對語之伕。以白話與數目字描之。尤覺新雋可玩。謂之五十自壽也可。謂之直五十自輓，亦無不可也。

夏中絮絮談　只此生

人生四季，最苦者夏，赤日如火，炎雲炙地，其熱難耐，惟有錢人可以無憂，肯破鈔幾許，則可避暑名山，納涼勝地，其爽快真不知人間有夏也。彼無產階級之勞動者，日惟視奔走生活，雖大夏亦不能辭勞苦，露赤足，汗涔涔然，氣噓噓然于道路之上，其苦孰甚!?同一夏也，其苦樂如此，可無感嘆？

福州西湖，爲地雖廣，而足資避暑者則少，病在樹林不葱蘢蔭蔚也，縱有南風來，微帶蒸氣，吹膚如湯，反益招熱耳。

余見有「夏日即事」一首云：『榴花灼灼竹疎疎，料理齋居五月初，山茗一甌香一炷，隨園尺牘板橋書。』讀此詩可以知作者夏中生活之愉快矣。

知無涯雜鈔　氣古之夫

今世書籍浩如烟海。談性之典。亦如汗牛充棟。某也生物家。某也性博士。然大抵食古人之餘唾而已。吾讀「紀勻」所著之「灤陽續錄三」。有曰。夫胎者。兩精相搏。翕合而成者也。媾合之際。陽精至而陰精不至。陰精至而陽精不至。皆不能成。皆至時有先後。則先至者氣散不攝。亦不能成。不先不後。兩精並至。陽先衝而陰包之。則陽居中爲主。而成男。陰先衝而陽包之。則陰居中爲主。而成女。此化生自然之妙。非人力所能爲。故有一合即成者。有千百合而終不成者。——又曰。變生何也，曰兩氣並盛。遇而相衡。正衡則岐而二。偏衡則其一陽多而陰少。陽即包陰。其一陰多而陽少。陰卽包陽。故二男一女者多。亦或一男一女也。——又曰。幼女新婚。畏縮乃一合而成者。燕爾之際。兩心同悅。或先難而後易。或貌瘁而神怡。其情既洽。其精亦至。故亦偶一遇之也。——又曰。精合必成於月信落紅以後。何也。曰精如穀種。血如土膏。舊血敗氣。新血生氣。乘生氣乃可養胎也。觀畢此篇生化概論。足抵百部生物學。百種性藝史也。誰謂古人讀書下筆。無研究科學常識哉。則吾未之信也。

客窓無俚。夏日正長。於是乃相聚客裏朋交。談今證古。嘗以所售團扇數十枝。丐余揮書。謂余曰。君愁思不解。可盡情於此中揮之。當非一補君恨。「桃源手聽」。「東坡」爲「錢塘」縣時。民有訴扇肆。負錢二萬者。逮至。則曰。天久雨且寒。有扇莫售。非不償也。公令以扇二十來。就判畢筆。隨意作行草及枯木竹石以付之。才出門。人競以千錢取一扇。所持立盡。遂悉償所負。夫古人已有書扇事。余也不敏。雖才筆莫蘇老若。得社侶「薇香」有句云。我輩皆名士。人言良有以。不覺氣豪胆壯。吾心直欲奪古人也矣。乃書四十扇付之。

吾師「大莊」言。古者以射爲矮。以矮爲射。後世文字如何變遷。竟反其義。余謂吾國文字反其字義者固多。若犇麤二字。牛之體壯於鹿。不善行走。三牛反成奔。鹿之足力速於牛。體差減。積三鹿而謂之粗。則其義皆反之矣。他若同田爲富。豈成富哉。分見爲貧。豈能言貧。都失造字之原意矣。

海外舊鴻　碩士

十月初八日。得陽甥來書。報以書。書曰。陽甥足下。得來書。悉吾甥知前言之失。勇於改過。慰甚。慰甚。書問立身救世之道。恨余學識淺。聞見少。不克詳陳焉。然吾人之資以立身救世者。不由猶古人君子之曰。而平日察之。察之以爲可行者。雖斧鉞在前。亦不之避。其不可行者。終不敢行之。即爲親族所逐。朋友所棄。亦不之長也。善哉。孟子之言曰。人皆有不忍人之心。不忍人之心。即仁之端。猶近世學者所謂博愛也。孔子曰。巳所不欲。勿施於人。人不我以巳所不欲者。施諸人。則見世人之顛連遷徙。不得其所。而巳則居美屋。食膏粱。衣錦繡者。中心必悴然而不綢與安也。若是必棄其快樂。與世人共之。否則必求世人之快樂。亦與巳同而後巳。此即近世學者所謂平等也。己不欲归巳所不欲者施於人。亦必不欲人以其所不欲者施諸巳。此即近世學者所謂自由也。人能守此博愛平等自由三者之義。於己則足以立身。充之則足以救世也。來書所持論頗恰余意。惟語言不慎。最易爲人看破數語。稱以爲尚有未至者。抑知吾甥所謂語言者。其於家庭中。應對尊長之語言耶。抑於朋輩閒談論立身救世之道耶。然人之懷抱學問。存於心。發之於言。其心無他。則其言亦無所用矜節。若其所言者合於理。而爲世人所不欲聞者。則攻之者必衆。且必以其言爲邪。然其人豈能因世人之所不欲聞而變節逢迎世人之意耶。若是。則孟子所謂同乎流俗。合乎汙世。吾知吾甥必不如是也。若其所言者不合於理。則所聞者爲其尊長。必以教訓之。所聞者爲朋輩。亦必自以規勸之。則爲看破。正吾生之大幸也。其所言者。不合於理。後木以尊長之教訓。朋輩之規勸。爲幸。而惟恐人之看破。則是自匿其惡也。非吾倆之勇於改過者。可洞日語也。吾甥亦何恐爲。猥承下問。且喜吾甥之能納善言也。敢布區區。不宜。

詩

題台島三郎影冊步張子均前輩川戲　風雨劍禪甫藁

紙上雲山假亦眞。酸心舊雨半超塵。伯勞飛燕東西路。長共窗燈有幾人。琯水相逢又一年。幾時滄海覓桑田。書圖不駐流光暮。形影空留碧玉箋。漫傳天賦私荒唐。刼後依然舊阮郎。我憶卿卿卿盼我。披巾相對夢高陽。茫茫人海幾英雄。幾得偏羅入彀中。君自多情勤調護。閒撲手冊對燻籠。

聞警　中偉錄舊

軍聲夜半鶻鶻愁。譏布誰傳旁午謀。流寇竟成强弩末。何人解唱大刀頭。珠崖能議今無策。節度籌邊舊有樓。一夕龍瀛烽火警。懷孤多我到西州。

戲作寄友

與子縱橫俠少場。秋風漫謂病愁當。將軍老去頻看劍。莫使寒光照鬢霜。

溪洪暴漲　馬路英雄

溪湍馳逐過前江。爭說江南水己深。翻慰樓台先得月。臨流搖漾乳痕新。

藏五千卷書齋諺語考　枕芳樓主

一箭雙鵰　共突厥獵有二鵰飛而爭肉因以兩箭請射取之晟馳往遇鵰相攫遂一箭雙貫焉（北史長孫晟傳）
一網打盡　劉元瑜既彈蘇舜欽連坐者甚衆同時俊彥爲之一空劉見宰相曰聊爲相公一網打盡（東軒筆錄）
一誤再誤　太宗以傳國之意訪趙普普曰太祖已誤陛下豈容再誤耶（宋史）
一落千丈　失勢一落千丈强（韓愈詩）
不寒而慄　其後郁中不寒而慄猾民佐吏爲治（史記義縱傳）
出奇制勝　兵以正合以奇勝出奇無窮奇正還相生焉（史記）
冷語侵人　孟蜀與潘在庭以財結權要或戒之乃曰非是求援不欲其冷語冰人耳（外史）
獨當一面　漢王之將獨韓信可屬大事當一面（史記）
飛黃騰踏　飛黃騰踏去不能顧蟾蜍（韓愈詩）
兩小無猜　同居長干里兩小無猜嫌（李白詩）
珠聯璧合　開國承家珠聯璧合（庾信文）
無聲無臭　上天之載無聲無臭（詩經）
以貌取人　孔子曰以貌取人失之子羽（史記）
七顛八倒　當商之末七顛八倒上下崩頹（朱子語錄）
出類拔萃　出於其類拔乎其萃（孟子）
任勞任怨　食萬人之力者蒙其憂任其勞（鹽鐵論）
盡美盡善　子謂韶盡美矣又盡善也（論語）
高談闊論　魏文帝太宗論云使囂累息之民得闊步高談無危懼之心（梁同書直語）
仰人鼻息　孤客窮車仰我鼻息（後漢書）
苦中作樂　心如吞鈎苦中作樂想故（大寶積經）
水長船高　水長船高泥多佛大（傳燈錄）
洞房花燭　洞房花燈明舞餘雙燕輕（庾信詩）
水深火熱　如水益深如火益熱（孟子）
求神拜鬼　三年不得消息各自求神拜鬼（王建樂府）
沉魚落雁　毛嬙麗姬人之所美也魚見之深鳥見之高飛（莊子）
一決雌雄　項王願與漢王決雌雄（漢書）
水落石出　山高月小水落石出（蘇軾賦）
言不二價　賣藥於長安市口無二價（後漢書韓康傳）
朽木糞土　子曰朽木不可雕也糞土之牆不可圬也（論語）
瞻前顧後　瞻前而顧後兮相觀民之計極（楚辭）
對牛彈琴　是猶對牛鼓簧耳（莊子）
不近人情　大有逕庭不近人情（莊子）
呼牛呼馬　呼我牛也而謂之牛呼我馬也而謂之馬（莊子）
得心應手　不徐不疾得之於手應之於心（莊子）
搖唇鼓舌　搖唇鼓舌擅其是非（莊子）
心煩意亂　心煩意亂不知所從（楚辭）
朝三暮四　狙公賦茅曰朝三暮四衆狙皆起而怒（莊子）
妄言妄聽　爲女妄言之女以妄聽之（莊子）
河東獅吼　忽聞河東獅子吼（蘇軾詩）
死灰復燃　獄吏田甲辱之安國曰死灰獨不復燃耶（史記）
本來面目　不思善不思惡時認本來面目（傳習錄）
樂極生哀　陶譽子妻曰樂極必哀矣（烈女傳）
不二法門　文殊師利問維摩詰何等不二法門（維摩經）
張三李四　張三袴口窄李四帽簷長（王安石詩）
錦上添花　麗唱仍添錦上花（王安石詩）
十室九空　四方三面戰十室九家空（王安石詩）
不即不離　譽固不離黨亦不即（徐渭賦）
一團和氣　程明道先生坐如泥塑人接人則渾是一團和氣（性理大全）
焦頭爛額　今論功而請賓曲突徙薪亡恩澤焦頭爛額爲上客耶（漢書）
移東就西　移東就西終是不成家計（朱子語錄）
空前絕後　顧冠於前張絕於後（宣和畫譜）
不一而足　春秋賢者不名此何以名許夷狄而一而足也（公羊傳）

古宮秘方……不取分文……
送……特刊二……縣政府立案保護社會局批准設立茲崇會董洗善餘居士本崇善宏志
又印特刊六萬冊各界索閱請節郵附函博濟局即寄　中國良心崇善會（秋）
……一六十四號接洽價廉送捷勿失良機
北平李文濤梓漁氏特白

福州廣生行啓

化痰止咳——順氣平喘
金橘片　大盒一元　小盒式角
夏日常備——百病無憂
痧氣　金銀丹　每包五分
分售處　南台台江路泗佛道。陳逢樓旅社　福州城內總督口。天源齋京菓號

敬送腎虧秘方（並送各種[illegible]）（不取分文）先祖如南公宦遊舊都得自內宮治健忘不孕遺精早洩等症能使思想靈敏精關強固容顏潤美神效驚人先祖在[illegible]

美國生殖自療器 返老還少

本器精物理作用能根本治療男子一切生殖器病如遺精早洩陽痿包皮短小發育不全機能衰弱以及白濁等症功効神速萬試萬靈每日於大便或臨睡之時用本器治療十分鐘不出旬日即能見效凡青年受手淫之害以致能衰弱老人精力衰弱尚乏子嗣者不可不用每具十元郵費加一凡在於三月內購買者奉送性值洋三元之早洩預防器一具本局經售各國新發明之物理治療器械不論男女何種疾病均有專門[illegible]

中國藥學大辭典

附五彩中國藥物標本圖影一冊

再版預約

▼用科學方法整理　醫藥界空前巨著

初版一萬部　悉數售罄　特售再版預約

本辭典集十數名醫之心血。歷時五載。數易其稿。始克完成。全書三百二十萬言。一萬四千餘條。凡我國歷代之古籍及各國出版之書籍。關於中國醫藥者。無不廣採博搜。應有盡有。至印刷精良。紙張堅潔。裝訂美備。更不待言。實為空前之巨著。際此再版預約時期。幸希早日惠訂為荷。

原價每部二十元　再版預約祇收十二元（寄費掛號六角九分）

即日預訂　便宜八元　將來購買　不折不扣

世界書局

有聲小畫片　李施德霖出品

「裝管分大中兩種」

閣下亦必贊同

一度試用李施德霖牙膏之後。君亦將不復購用別種擦牙品矣。蓋其特種光潔之成分。迅能除驕腴，去污斑。而顯露齒牙天然珠光之白。又能堅固牙齦，令口腔全部清新。請今日即購一管。

李施德霖牙膏

LISTERINE TOOTH PASTE

（九）

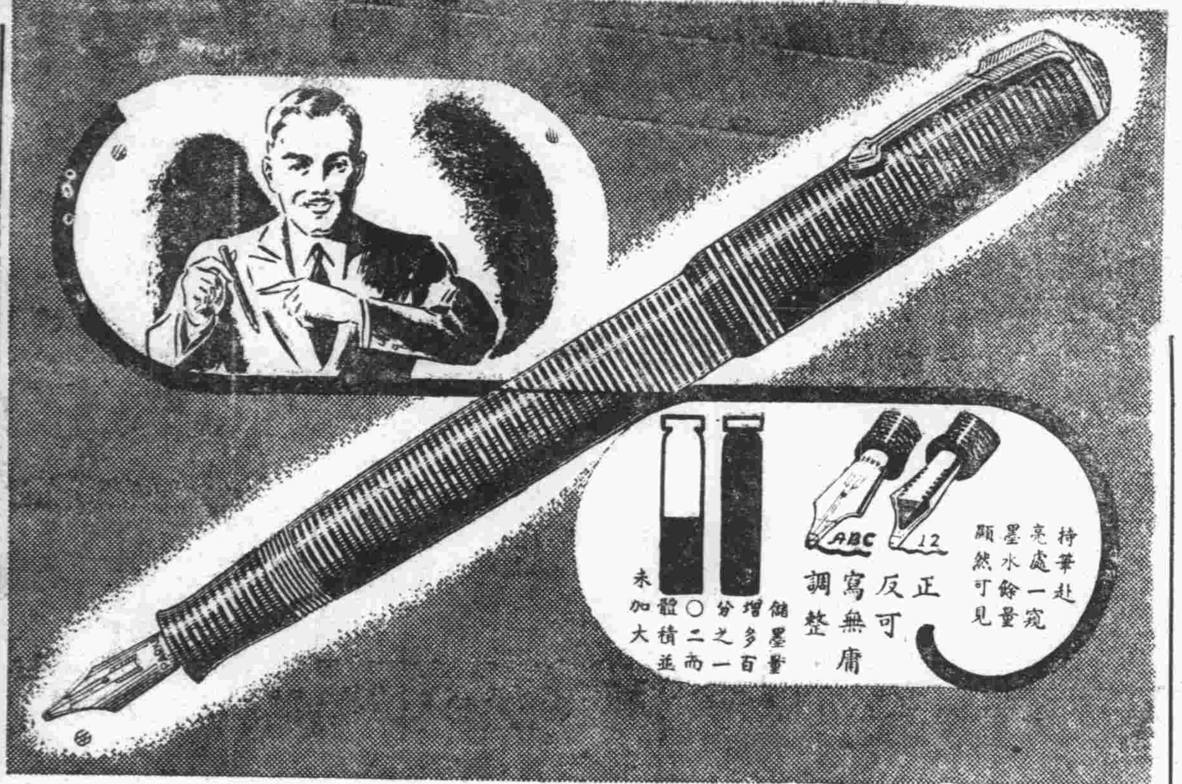

得心應手之第一利器

此種新式奇筆其墨水何時添注

一望而知故無臨時告竭之虞

閣下一度試用新式派克真空奇筆之後。對於舊有自來水筆勢將情願屏棄勿用。此乃革命化之新式自來水筆。既助敏捷之文思。復令作書一事，由工作而化為愉快。

派克真空注墨筆，為全球人士三比一之心愛妙品。儲墨量增多百分之一〇二，而體積並未加大。其於十四個陳舊部分，一律廢棄不用。儲墨地位，至此乃增多二倍。

筆中墨水之量。又能時常可見。持筆赴光亮處，從其絢爍之環圈而窺之。何時加墨，一目瞭然。此誠緊要關頭之一大保障也。

筆尖正反兩用。無庸調整。向下可作通常字體。向上可作輕巧細緻之字。

請即日前往附近高等文具店，一視此卓越之名筆。各式俱備，任便採擇。

中國總批發怡昌洋行

批發情形請向總批發處詢問

香港法蘭西銀行房子

派克快乾墨水｜此種新式墨水。隨寫隨清。毫不滯墨。確能溶解澱物。各種自來水筆均適用之。

Parker VACUMATIC

（二）

馮氏斷癮

救苦金丹

戒烟第一

君觀於老槍之悽慘情狀而有所驚懼乎？決心戒烟此其時矣！

救苦金丹專戒鴉片紅丸靈驗無毒十天斷癮

戒時照常吸烟逐日見烟自厭絕無絲毫痛苦

中央禁烟委員會張主席及歷任大總統題獎

▲上海白克路大通路口天津峻芝堂發行▼

奉送戒烟捷徑函索附郵二分

短髭如蝟一掃而光

「常備」刀片，製自外科手術所用之最堅鋼質。其刃口曾經鋒鋒四千八百四十次。鋒利驚人。而且刀身緊鎖刀片。故雖短髭叢多。亦可一掃而光。

上海江西路三六七號

華商新華行獨家經理

（一）

Ever-Ready Blades

「常備」刀片

明星香皂

★力士香皂

LUX TOILET SOAP

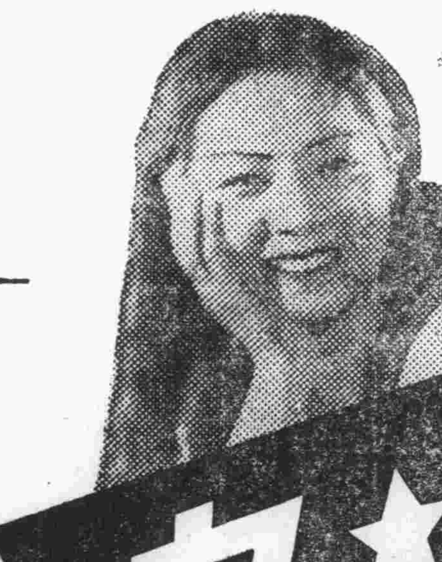

香皂明星★

此香皂之濃沫。深入毛孔。清除積垢　而保肌膚白嫩。永無雀斑。故中外明星十九愛用力士香皂

贈券

附上郵票五分請寄力士香皂一塊可供十日試用此致

福州中亭街麻油衛二號中國肥皂公司力士香皂部

姓名

住

求是叁

德國透膜殺菌白濁自療專药

梅濁尅星

五淋白濁……一盒斷根

專治尿道腫痛，膿血淋漓，新老急慢，五淋白濁，強力滲透，徹底根治，六小時奏效，一星期斷根。

特種梅濁尅星　滲透性特強　治療力特速

送药理書　药房均售

福州經理萬國大藥房

上海柯爾登洋行经理

如患

皮膚發癢　頑瘡癬疥　膿疱瘡等

滅疥

殺菌止癢　不傷皮膚　不穢衣衫

拜耳大藥廠

贈閱

節育指南

即㈠家庭生活之新觀念…㈡德國依博士原著譯成華文費三十餘年之經驗及二代父母證明最便利節育方法絞盡腦汁以服務公衆爲職志爲貧病女子不宜生育者闢一線生路㈢凡家庭繁殖太大而速殊非父母之福反致受累首先當自審己身之經濟狀況以免己身及嬰兒兩受其困使每孩生時爲母者得能全力撫養爲父者亦能從容籌措若輩子女能長成而快樂又康健而爲社會上有用之人其機會之優爲何如！如欲索閱者請開明詳細姓名住址並將此廣告裁下寄至上海郵政總局信箱第壹貳貳貳號當即寄奉一册（福州求

長命牌

維他賜保命

補針　補丸

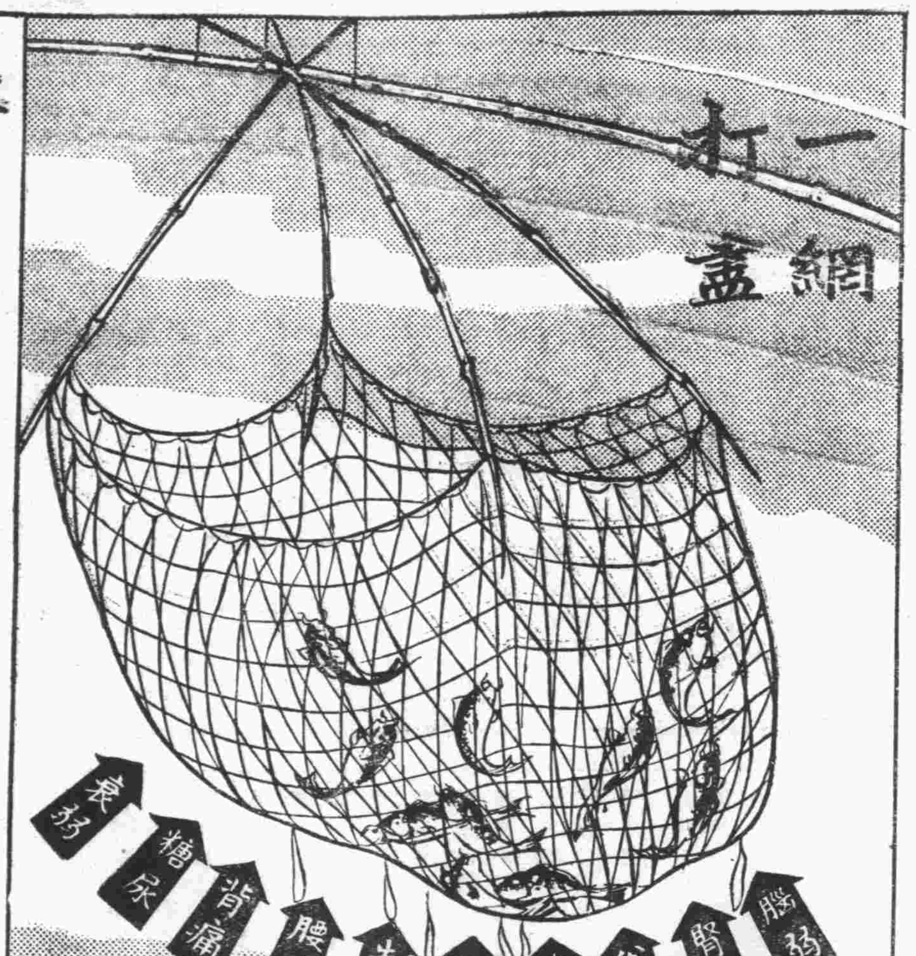

物必先腐而後蟲生，体必先虛而後病侵，平時如有適宜之調養，則不致有此諸患。本品之功效，無病時用之，能增進健康，改善体質，有病者用之，能澈底治療，消除百疾，任何虛弱之症，尤其性神經衰弱等患，靈效益著，如染鴉片毒丸等嗜好者，用本品輔助戒除，則其斷癮之穩妥迅速，更能使君滿意。

上海信誼化學製藥廠監製

福州各大葯房均有出售

阿墨林

AMOLIN FOR THE SKIN

癬疥　癩痢　酒濕　瘡毒

脚趾濕癢

藥房均售

福州經售萬國利亞藥房總經理上海百昌行

愛園主人拆字潤例啓事

主人東自髮受書研究字學頗有心得參考易學闡明哲理垂卅餘年革命工作廿餘年畢監獄業師範法政三學校歷任行政司法海陸軍教育各機關閱歷滄桑無一非數自民廿一僑遊歸里息影愛園遂我初衷聊以拆字自娛非敢云驗然承中外達人杜顧戶限爲穿謬承嘉許賜以哲學家預言家活神仙各徽號殊爲愧怍但因避免習俗測字不得不持高潤例甲壹元乙五百丙三百掛號以先後爲序特種面議凡我親友其見諒諸住湯門兜水安街二號外埠寄來郵費五百隨到隨覆殼硯園內時間早七時至晚六時

獨一味　行銷十九年

頭痛救星

天字牌頭痛丹

立刻止痛　功效神速　一服即愈　萬試萬應

每瓶一角　每打一元　批發代理　均有優例

上海百中堂葯房出品

各埠葯房均有出售

福建省代理處　福州　南台觀音井大街　診壽堂大葯行

遺精早洩　健忘不孕　陽萎…

並贈實驗靈藥

此方藥係先祖如南公曩年宦遊舊都得於大內凡患腎腦諸疾一經服用神效驚人能使精關強固思想靈敏容顏美潤勝過常人先祖在日三十年來嘉惠鄉里俱奏奇效臨終遺囑濟世敬託上海白克路同春坊四七號博濟局傳送函索即寄善機啓

注意！如要訂閱上海各報天津大公報南京中央報北平晨報請向本市安民巷

追究假冒

鄙人素畫山水柳牛客閩行道廿餘年閩人士頗有賞識近有無恥之徒冒名射利益已損人與鄙人名譽生機均有妨礙殊爲可恨除已報由公安局偵緝隊嚴密根追查實重罰外特再登報廣告凡…

天壽堂海狗鞭健腎丸

男子腎部虛弱第一

華興藥房總經理

◀中亭街電話二八七三▶

◀代售處▶

恒康國藥號	南台觀音井
元壽堂國藥號	南台觀音井
診壽堂西藥房	南台觀音井
壽椿林國藥號	南台巷頭街
華來國藥號	南台臺江汎
天一參藥號	南台臺江汛
中和西藥房	南台臺江汎
中南西藥房	南台福新街
康年西藥房	南台福新街
同仁國藥號	南台中亭路
廣濟堂國藥號	南台中亭路
同吉國藥號	南台海防前
裕春康國藥號	南台石獅兜
宏仁國藥號	南台塔仔兜
壽同春國藥號	南台一保街
廣芝林國藥號	南台油巷下
和生國藥號	南台橫街
百齡國藥號	南台鋪前頂
宏康國藥號	城內南大街
利亞西藥房	城內南大街
同春國藥號	城內南大街
順華西藥房	城內南大街

震旦雞球牌二加侖滅火機爲防患未然之安全利器久已風行全國現歸敝行經理茲爲供應前己購置該機者需要添換藥粉起見特辦到該機新藥粉要者請賜顧該機器及藥粉價格均照申廠所定批售並無加耗

台江汎永光行謹啓

四燈收音機模型

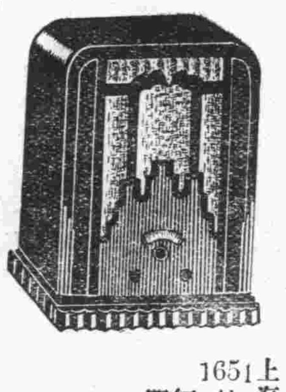

上海亞美公司出品 1651外差式五燈收音機

無線電材料書集及優等四燈收音機

收音清亮　價格低廉

永光行總經理

營業所福州台江路　電話二二七四

二三號電池六號電池

四十五磅電池

福州台江路永光行批發

永備電池　光明可靠

構造精良　最爲經濟

梅淨

梅毒橫痃之救星

梅毒橫痃等症，在花柳病中，乃最普遍之症狀。患者每因顏面關係，諱不就醫，從事自療，又有擇藥困難之苦，因循延誤，貽害無窮。　在通常之梅毒治療中，咸以注射針藥爲唯一良法。殊不知打針雖有相當之功效，然而痛苦麻煩，又爲一般患者所不喜。因此良藥內服，妥便經濟，固爲任何方法所不及。『梅淨』藥片，爲基於上述理想之實驗的梅毒聖藥，治愈梅毒橫痃患者，不知凡幾，效驗妥速，證據確鑿，決不敢妄語欺人也。『梅淨』對於各期梅毒，均有治療之確效，橫痃下疳等症，未潰則迅速告痊，已潰則尅期收口，痊愈以後，保證決不復發。『梅淨』藥片，對於癧毒潰瘡，亦有異常之功效，患者如欲早脫苦海，幸請莫失良機！

上海美康西藥行總經理　地址上海愛多亞路南京大戲院東隔壁

福州萬國大藥房經理　地址福州南台台江汎